

CLEAR ALIGNER



17



Hinweise für CA[®] CLEAR ALIGNER Patienten

Alle hier dargestellten Fälle wurden von Dr. Pablo Echarri behandelt; die Laborarbeiten wurden durch das Labor Ladent ausgeführt. Die dazu verwendeten Materialien sind von Scheu-Dental.

© 2014 Centro de Ortodoncia y ATM, Ladents, SL.
Alle Rechte vorbehalten.

Dieses Dokument darf ohne vorherige schriftliche Genehmigung weder vollständig noch auszugsweise reproduziert und in keinerlei Form (weder elektronisch noch mechanisch) verwendet werden. Dies umfasst elektronische und mechanische Reproduktion durch Fotokopieren, Aufzeichnen oder Verwendung von Datenspeicherungs- und Abrufsystemen.



Hinweise für CA® CLEAR ALIGNER Patienten



1. Tragen Sie während der ersten Woche CA® CLEAR ALIGNER SOFT und wechseln Sie dann in der zweiten Woche auf CA® CLEAR ALIGNER MEDIUM. Während der dritten und vierten Woche tragen Sie dann CA® CLEAR ALIGNER HARD.

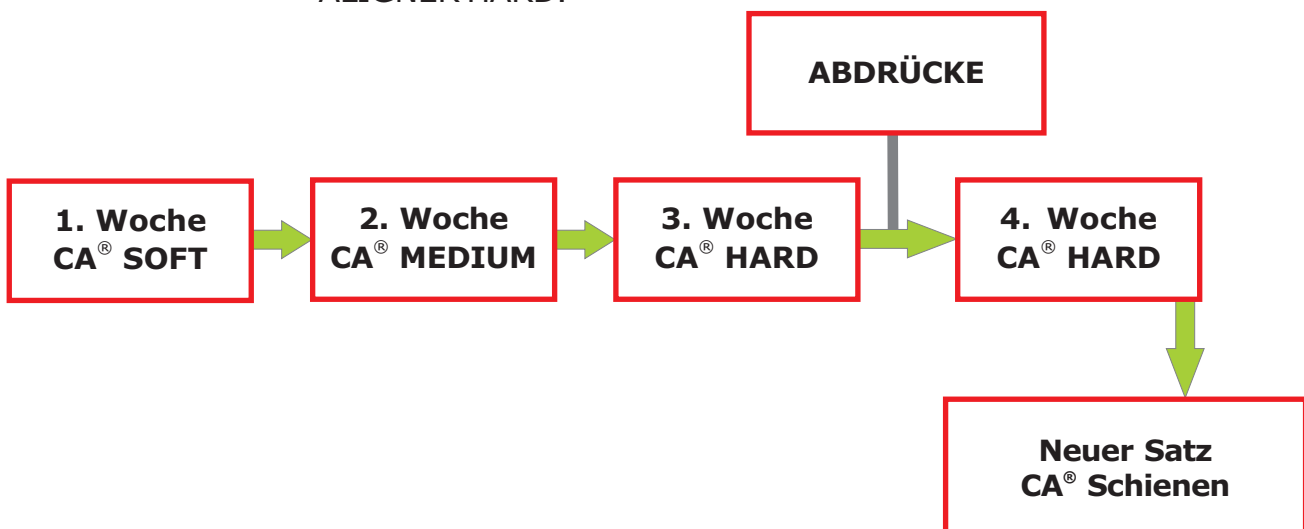

2. Nach Ablauf der dritten Woche suchen Sie bitten Ihren Arzt auf, der neue Abdrücke nimmt, die Sie dann in der vierten Woche abholen können.

NEWSLETTER



3. Wenn Sie den CA®CLEAR ALIGNER gerade nicht tragen, empfehlen wir die Aufbewahrung in der dafür vorgesehenen SD/Box.



4. Der CA®CLEAR ALIGNER muss mindestens 17 Stunden täglich getragen werden, auch während der Schlafs.

5. Nehmen Sie den CA®CLEAR ALIGNER zum Essen und Trinken heraus, besonders wenn Sie heiße Getränke wie Kaffee oder Tee zu sich nehmen.





6. Reinigen Sie Ihren CA®CLEAR ALIGNER mit einer Bürste, neutraler Seife und kaltem Wasser. Vermeiden Sie heißes Wasser und aggressive Seifen.

7.1. Um Plaque zu entfernen, empfehlen wir die Verwendung von CETRON® Reinigungspulver. Lösen Sie den Inhalt eines CETRON® Beutels in einem Glas Wasser auf und legen Sie den CA®CLEAR ALIGNER für 30 Minuten hinein. Reinigen Sie ihn danach sorgfältig mit einer Bürste und spülen Sie ihn ab, bevor Sie ihn verwenden.

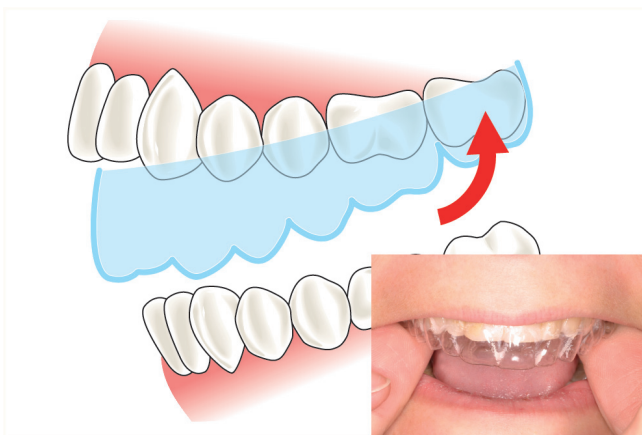

8. Gehen Sie vorsichtig vor, wenn Sie den CA®CLEAR ALIGNER einsetzen oder herausnehmen. Einsetzen: Schritt 1. Setzen Sie zuerst den hinteren Teil der Schiene ein.

9. Einsetzen: Schritt 2. Setzen Sie nun den vorderen Teil ein.

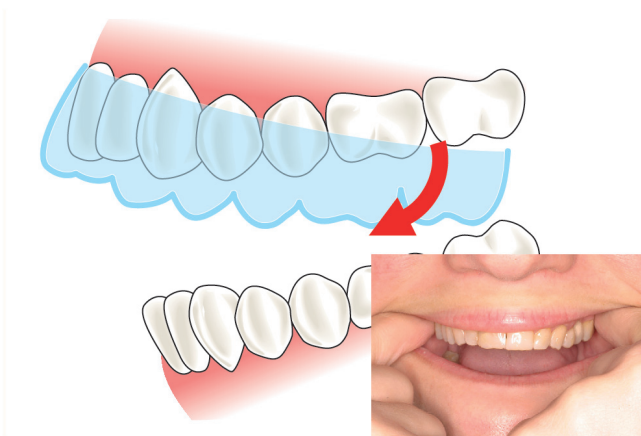
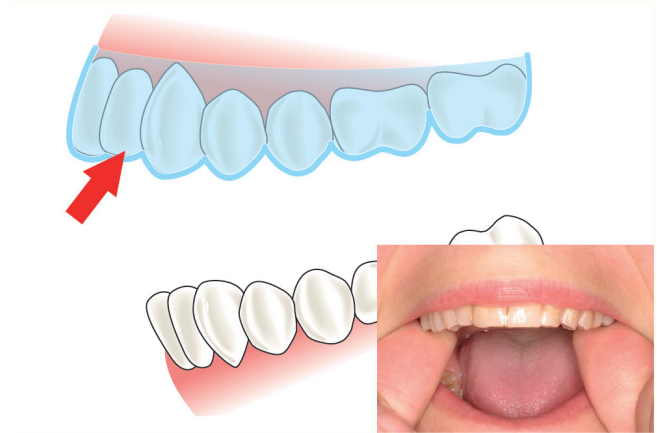

10. Herausnehmen. Schritt 1. Nehmen Sie zuerst den hinteren Teil der Schiene heraus.

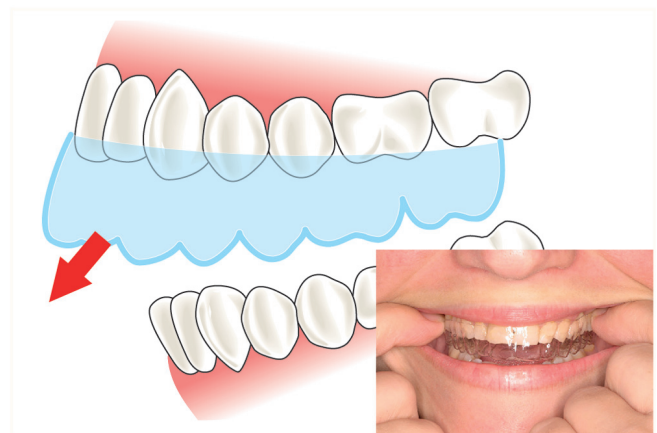

11. Herausnehmen. Schritt 2. Nehmen Sie nun den vorderen Teil der Schiene heraus.



12. 1. Putzen Sie die Zähne, bevor Sie den CA® CLEAR ALIGNER einsetzen.

13. 1. Führen Sie mit dem CA® CLEAR ALIGNER im Mund leichte Kaubewegungen durch.



BITTE KONTAKTIEREN SIE UNVERZÜGLICH IHREN ARZT, WENN SIE FRAGEN HABEN ODER IHRE SCHIENE DEFEKT IST.

NEWSLETTER



Dr. Pablo Echarri

